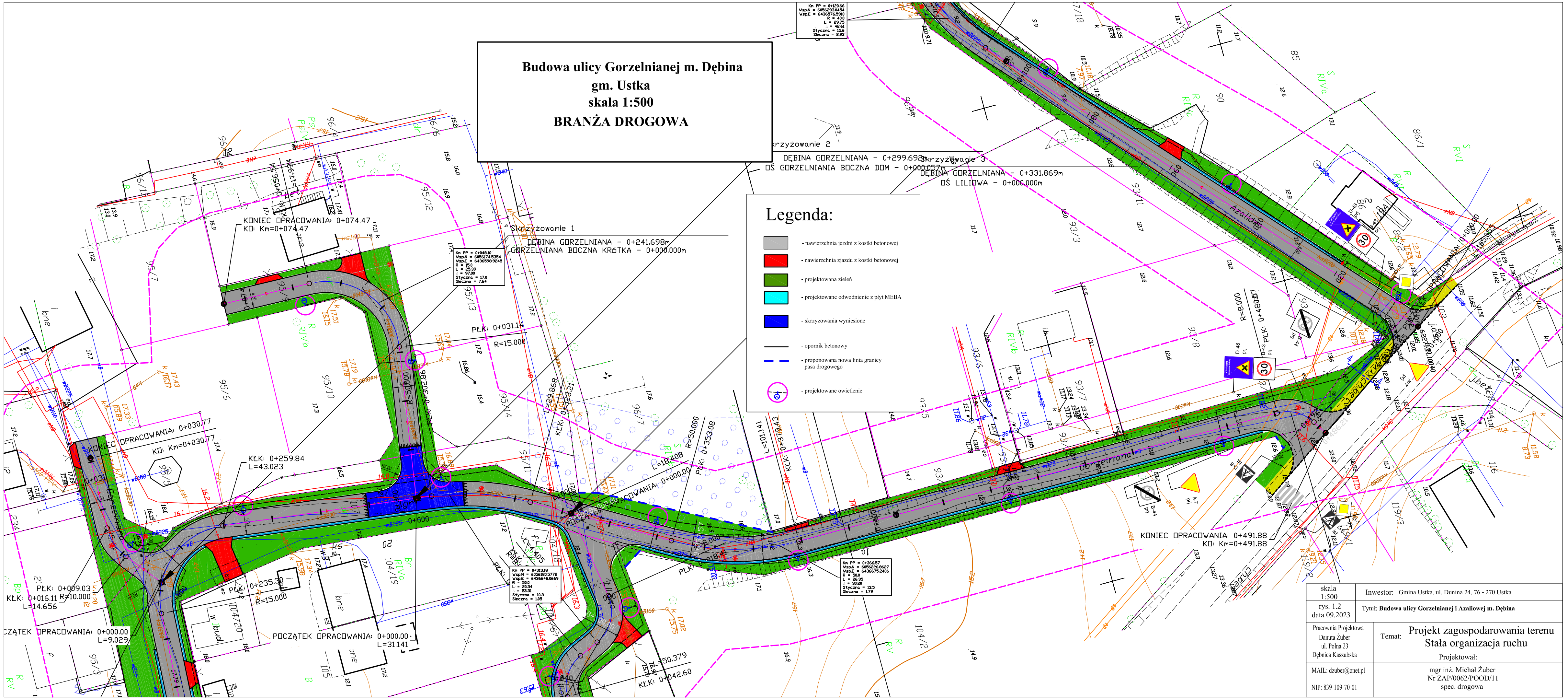
Budowa ulicy Gorzelnianej m. Dębina
gm. Ustka
skala 1:500
BRANŻA DROGOWA
Legenda:
- nawierzchnia jezdni z kostki betonowej
- nawierzchnia zjazdu z kostki betonowej
- projektowana zieleń
- projektowane odwodnienie z płyt MEBA
- skrzyżowania wyniesione
- opornik betonowy
- proponowana nowa linia granicy pasa drogowego
- projektowane owietlenie
Skrzyżowanie 1
DĘBINA GORZELNIANA - 0+241.698m
GORZELNIANA BOCZNA KRÓTKA - 0+000.000m
Skrzyżowanie 2
DĘBINA GORZELNIANA - 0+299.698m
DŚ GORZELNIANIA BOCZNA DOM - 0+000.857m
Skrzyżowanie 3
DĘBINA GORZELNIANA - 0+331.869m
DŚ LILIOWA - 0+000.000m
KONIEC OPRACOWANIA: 0+074.47
KO: Km=0+074.47
KONIEC OPRACOWANIA: 0+030.77
KO: Km=0+030.77
KONIEC OPRACOWANIA: 0+491.88
KO: Km=0+491.88
POCZĄTEK OPRACOWANIA: 0+000.00
POCZĄTEK OPRACOWANIA: 0+000.00
POCZĄTEK OPRACOWANIA: 0+000.00
Azaliowa
Gorzelniana
Lipowa
Km PP = 0+048.10
VspX = 6056174.5354
VspY = 6436598.9245
R = 15.0
L = 25.39
= 97.08
Styczna = 17.0
Sieczna = 7.64
Km PP = 0+313.18
VspX = 6056180.5772
VspY = 6436648.0669
R = 50.0
L = 23.34
= 23.31
Styczna = 10.3
Sieczna = 1.85
Km PP = 0+366.57
VspX = 6056226.8627
VspY = 6436675.2406
R = 50.0
L = 26.25
= 30.20
Styczna = 13.5
Sieczna = 1.79
Km PP = 0+320.66
VspX = 6056202.1454
VspY = 6436674.5060
R = 50.0
L = 29.75
= 42.41
Styczna = 15.6
Sieczna = 4.93
PLK: 0+031.14
R=15.000
PLK: 0+009.03
KLK: 0+016.11 R=10.000
L=14.656
PLK: 0+235.30
R=15.000
KLK: 0+259.84
L=43.023
L=31.141
L=9.029
L=50.379
KLK: 0+042.60
L=18.408
L=101.141
KLK: 0+373.43
R=50.000
PLK: 0+353.08
R=50.000
L=39.868
KLK: 0+323.21
R=50.000
R=8.000
PLK: 0+480.27
R=15.000
R=15.000
R=15.000
R=15.000
skala 1:500
rys. 1.2
data 09.2023
Inwestor: Gmina Ustka, ul. Dunina 24, 76 - 270 Ustka
Tytuł: Budowa ulicy Gorzelnianej i Azaliowej m. Dębina
Pracownia Projektowa
Danuta Żuber
ul. Polna 23
Dębnica Kaszubska
MAIL: dzuber@onet.pl
NIP: 839-109-70-01
Temat: Projekt zagospodarowania terenu
Stała organizacja ruchu
Projektował:
mgr inż. Michał Żuber
Nr ZAP/0062/POOD/11
spec. drogowa